ARCHIWALNE | Wszystkie **18 Lutego 2014**

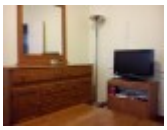

Sprzedam w bardzo dobrym stanie: sofe, komodę z lustrem, tv z szafka, lawe, komplet mebli do sypialni, rower, lampe wszystko za 250 $.
pozdrawiam

Lukasz, Passac
Tel.: 9739318530

www.spojnik.com